

## DECLARAȚIE DE AVERE

49/09.06.2014

Subsemnatul

Bădescu A Dinu Cristian

Expert I A S

având funcția de

Unitatea Executivă pentru Finanțarea Învățământului Superior, a Cercetării, Dezvoltării  
și Inovării, București, SECTOR 1

la

CNP

[ ]

, domiciliul

SECTOR 1, județul

Str. nr. 3, bl. sc. , et. 2, apt. 13

cunoscând prevederile art. 292 din Codul penal privind falsul în declarații, declar pe proprie răspundere că împreună  
cu familia<sup>1)</sup> dețin următoarele:

\*1) Prin familie se înțelege soțul/soția și copiii aflați în întreținerea acestora.

**I. Bunuri imobile****1. Terenuri**

NOTĂ:

Se vor declara inclusiv cele aflate în alte țări.

| Adresa sau zona | Categoria* | Anul dobândirii | Suprafața   | Cota-parte | Modul de dobândire                  | Titularul <sup>1)</sup>  |
|-----------------|------------|-----------------|-------------|------------|-------------------------------------|--------------------------|
|                 | Agricol    | 2016            | 8.565<br>m2 | 100 %      | Contract de<br>vanzare<br>cumparare | Bădescu Dinu<br>Cristian |

\* Categoriile indicate sunt: (1) agricol; (2) forestier; (3) intravilan; (4) luciu de apă; (5) alte categorii de terenuri extravilane, dacă se află în circuitul civil.

1) La "Titular" se menționează, în cazul bunurilor proprii, numele proprietarului (titularul, soțul/soția, copilul), iar în cazul bunurilor în coproprietate, cota-parte și numele coproprietarilor.

**2. Clădiri**

NOTĂ:

Se vor declara inclusiv cele aflate în alte țări.

| Adresa sau zona | Categoria* | Anul dobândirii | Suprafața | Cota-parte | Modul de dobândire | Titularul <sup>1)</sup> |
|-----------------|------------|-----------------|-----------|------------|--------------------|-------------------------|
|                 |            |                 |           |            |                    |                         |



\* Categoriile indicate sunt: (1) apartament; (2) casă de locuit; (3) casă de vacanță; (4) spații comerciale/de producție.  
1) La "Titular" se menționează, în cazul bunurilor proprii, numele proprietarului (titularul, soțul/soția, copilul), iar în cazul bunurilor în coproprietate, cota-parte și numele coproprietarilor.

## II. Bunuri mobile

1. Autovehicule/autoturisme, tractoare, mașini agricole, șalupe, iahturi și alte mijloace de transport care sunt supuse înmatriculării, potrivit legii

| Natura     | Marca      | Nr. de bucăți | Anul de fabricație | Modul de dobândire            |
|------------|------------|---------------|--------------------|-------------------------------|
| Autoturism | Ford Focus | 1             | 2007               | Contract de vânzare cumparare |

2. Bunuri sub formă de metale prețioase, bijuterii, obiecte de artă și de cult, colecții de artă și numismatică, obiecte care fac parte din patrimoniul cultural național sau universal, a căror valoare însumată depășește 5.000 de euro

### NOTĂ:

Se vor menționa toate bunurile aflate în proprietate, indiferent dacă ele se află sau nu pe teritoriul României la momentul declarării.

| Descriere sumară | Anul dobândirii | Valoarea estimată |
|------------------|-----------------|-------------------|
|                  |                 |                   |

III. Bunuri mobile, a căror valoare depășește 3.000 de euro fiecare, și bunuri imobile înstrăinate în ultimele 12 luni

| Natura bunului înstrăinat | Data înstrăinării | Persoana către care s-a înstrăinat | Forma înstrăinării | Valoarea |
|---------------------------|-------------------|------------------------------------|--------------------|----------|
|                           |                   |                                    |                    |          |

## IV. Active financiare

1. Conturi și depozite bancare, fonduri de investiții, forme echivalente de economisire și investire, inclusiv cardurile de credit, dacă valoarea însumată a tuturor acestora depășește 5.000 de euro

### NOTĂ:

Se vor declara inclusiv cele aflate în bănci sau instituții financiare din străinătate.

| Instituția care administrează și adresa acesteia | Tipul* | Valuta | Deschis în anul | Sold/valoare la zi |
|--|--------|--------|-----------------|--------------------|
|  |        |        |                 |                    |

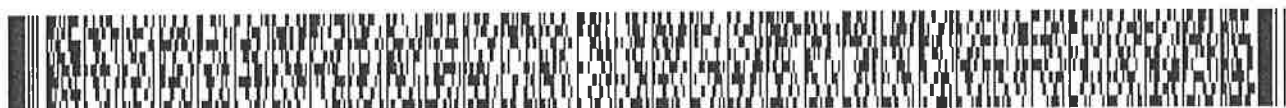

\*Categoriile indicate sunt: (1) cont curent sau echivalente (inclusiv card); (2) depozit bancar sau echivalente; (3) fonduri de investiții sau echivalente, inclusiv fonduri private de pensii sau alte sisteme cu acumulare (se vor declara cele aferente anului fiscal anterior):

**2. Plasamente, investiții directe și împrumuturi acordate, dacă valoarea de piață însumată a tuturor acestora depășește 5.000 de euro**

NOTĂ:

Se vor declara inclusiv investițiile și participările în străinătate.

| Emitent titlu/societatea în care persoana este acționar sau asociat/beneficiar de împrumut | Tipul* | Număr de titluri/cota de participare | Valoarea totală la zi |
|--|--------|--------------------------------------|-----------------------|
|  |        |                                      |                       |

\*Categoriile indicate sunt: (1) hârtii de valoare deținute (titluri de stat, certificate, obligațiuni); (2) acțiuni sau părți sociale în societăți comerciale; (3) împrumuturi acordate în nume personal. 4

**3. Alte active producătoare de venituri nete, care însumate depășesc echivalentul a 5.000 de euro pe an:**

| Descriere | Valoare | Valuta |
|-----------|---------|--------|
|           |         |        |
|           |         | +      |

NOTĂ:

Se vor declara inclusiv cele aflate în străinătate.

**V. Datorii**

**Debite, ipoteci, garanții emise în beneficiul unui terț, bunuri achiziționate în sistem leasing și alte asemenea bunuri, dacă valoarea însumată a tuturor acestora depășește 5.000 de euro**

NOTĂ:

Se vor declara inclusiv pasivele financiare acumulate în străinătate.

| Creditor | Contractat în anul | Scadent în anul | Valoarea |
|----------|--------------------|-----------------|----------|
|          |                    |                 |          |

**VI. Cadouri, servicii sau avantaje primite gratuit sau subvenționate față de valoarea de piață, din partea unor persoane, organizații, societăți comerciale, regii autonome, companii/societăți naționale sau instituții publice românești sau străine, inclusiv burse, credite, garanții, decontări de cheltuieli, altele decât cele ale angajatorului, a căror valoare individuală depășește 500 de euro\***

| Cine a realizat venitul | Sursa venitului | Serviciul prestat/Obiectul generator de venit | Venitul anual încasat |
|-------------------------|-----------------|---|-----------------------|
| 1.1. Titular            |                 |   |                       |



|                |  |  |  |
|----------------|--|--|--|
|                |  |  |  |
| 1.2. Soț/soție |  |  |  |
|                |  |  |  |
| 1.2. Copii     |  |  |  |
|                |  |  |  |

\*Se exceptează de la declarare cadourile și tratațiile uzuale primite din partea rudelor de gradul I și al II-lea.

**VII. Venituri ale declarantului și ale membrilor săi de familie, realizate în ultimul an fiscal încheiat (potrivit art. 41 din Legea nr. 571/2003 privind Codul fiscal, cu modificările și completările ulterioare)**

NOTĂ:

Se vor declara inclusiv veniturile provenite din străinătate.

| Cine a realizat venitul        | Sursa venitului   | Serviciul prestat/Obiectul generator de venit | Venitul anual încasat |
|--------------------------------|---|---|-----------------------|
| <b>I. Venituri din salarii</b> |   |   |                       |
| <b>1.1. Titular</b>            |   |   |                       |
| Bădescu Dinu Cristian          | Unitatea Executivă pentru Finanțarea Învățământului Superior, a Cercetării, Dezvoltării și Inovării, București, Sector 1, Str. Mendeleev, nr. 21-25 | Salariu la funcția de bază                    | 42.360 RON            |
| Bădescu Dinu Cristian          | Unitatea Executivă pentru Finanțarea Învățământului Superior, a Cercetării, Dezvoltării și Inovării, București, Sector 1, Str. Mendeleev, nr. 21-25 | Salariu în afara funcției de bază             | 10.980 RON            |
| <b>1.2. Soț/soție</b>          |   |   |                       |



|   |   |                               |            |
|---|---|-------------------------------|------------|
| Bădescu Daniela                                     | Unitatea Executivă<br>pentru Finanțarea<br>Învățământului<br>Superior, a<br>Cercetării,<br>Dezvoltării și<br>Inovării, București,<br>Sector 1, Str.<br>Mendeleev, nr. 21-25 | Salariu la funcția de<br>bază | 12.907 RON |
| 1.3. Copii  |   |                               |            |
|   |   |                               |            |
| <b>2. Venituri din activități independente</b>      |   |                               |            |
| 2.1. Titular  |   |                               |            |
|   |   |                               |            |
| 2.2. Soț/soție                                      |   |                               |            |
|   |   |                               |            |
| <b>3. Venituri din cedarea folosinței bunurilor</b> |   |                               |            |
| 3.1. Titular  |   |                               |            |
|   |   |                               |            |
| 3.2. Soț/soție                                      |   |                               |            |
|   |   |                               |            |
| <b>4. Venituri din investiții</b>                   |   |                               |            |
| 4.1. Titular  |   |                               |            |
|   |   |                               |            |
| 4.2. Soț/soție                                      |   |                               |            |
|   |   |                               |            |
| <b>5. Venituri din pensii</b>                       |   |                               |            |

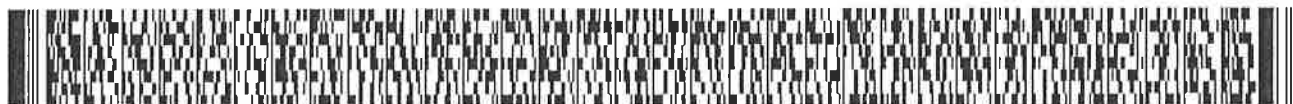

|   |   |                                  |         |
|---|---|----------------------------------|---------|
| 5.1. Titular                                  |   |                                  |         |
|   |   |                                  |         |
| 5.2. Soț/soție                                |   |                                  |         |
|   |   |                                  |         |
| 6. Venituri din activități agricole           |   |                                  |         |
| 6.1. Titular                                  |   |                                  |         |
|   |   |                                  |         |
| 6.2. Soț/soție                                |   |                                  |         |
|   |   |                                  |         |
| 7. Venituri din premii și din jocuri de noroc |   |                                  |         |
| 7.1. Titular                                  |   |                                  |         |
|   |   |                                  |         |
| 7.2. Soț/soție                                |   |                                  |         |
|   |   |                                  |         |
| 7.3. Copii                                    |   |                                  |         |
|   |   |                                  |         |
| 8. Venituri din alte surse                    |   |                                  |         |
| 8.1. Titular                                  |   |                                  |         |
|   |   |                                  |         |
| 8.2. Soț/soție                                |   |                                  |         |
|   |   |                                  |         |
| 8.3. Copii                                    |   |                                  |         |
| Bădescu Bianca Ioana                          | Alocația de stat<br>pentru copii, București | Alocație de stat pentru<br>copii | 984 RON |



**Prezenta declarație constituie act public și răspund potrivit legii penale pentru inexactitatea sau caracterul incomplet al datelor menționate.**

**Data completării**

08/06/2017

**Semnătura**

